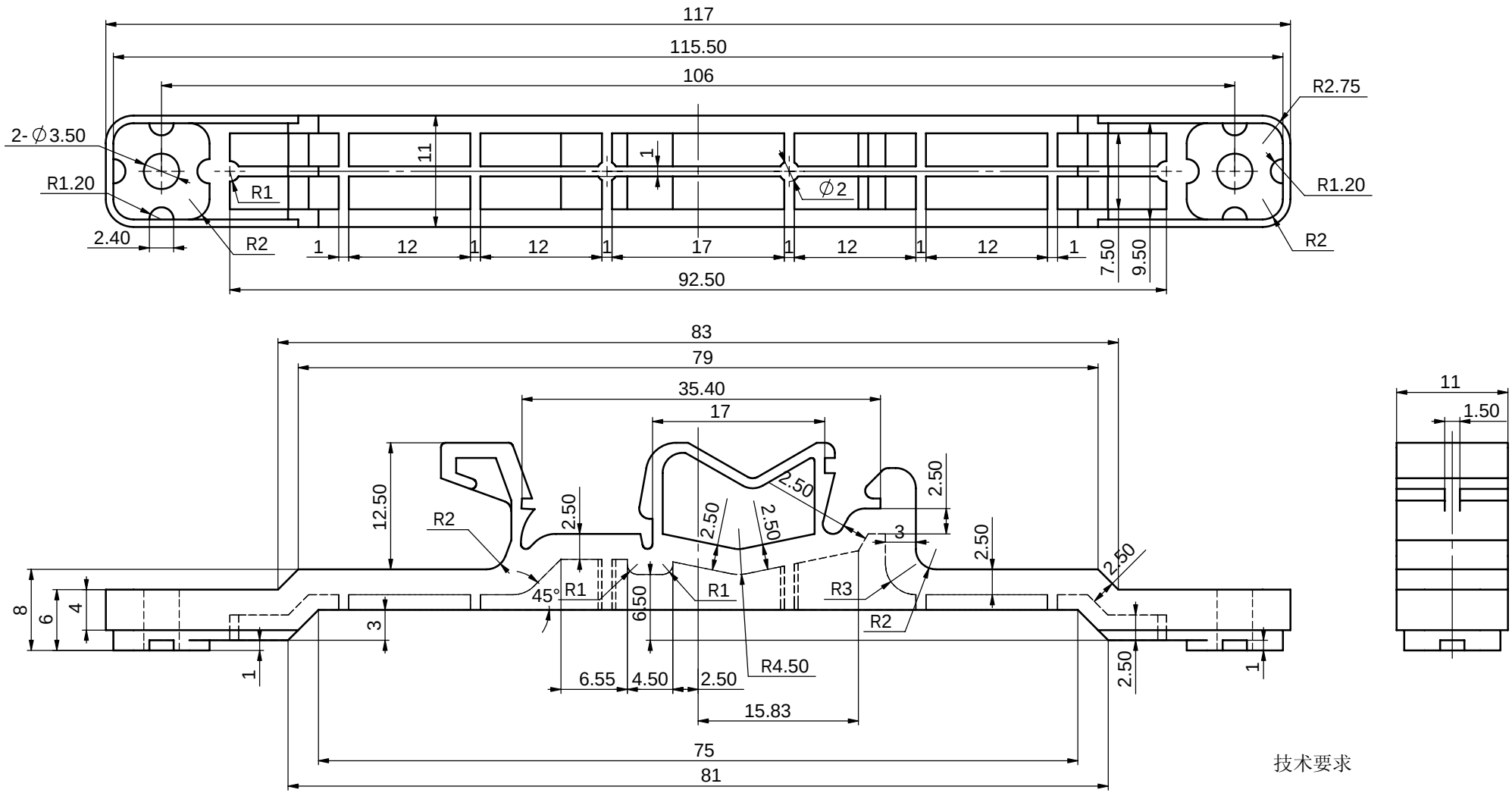

技术要求

1、材料为尼龙，表面细砂面。
2、产品表面不应有划痕、擦伤、缩痕
、飞边等缺陷。
3、未注形状公差应符合GB1184-80的要求。

标记	处数	更改文件名	签 字	日期	尼龙	宁波三和壳体公司
设 计	李松华	2004.11.24	标准化		图 样 标 记 / 重 量 / 比 例	导轨(120)
制 图			审 定		2.5:1	
审 核			会 签			11-68
工 艺			批 准		共 2 张 / 第 1 张	

借（通）用件登记	
旧图总号	
底图总号	
签 字	
日 期	
档案员	日 期

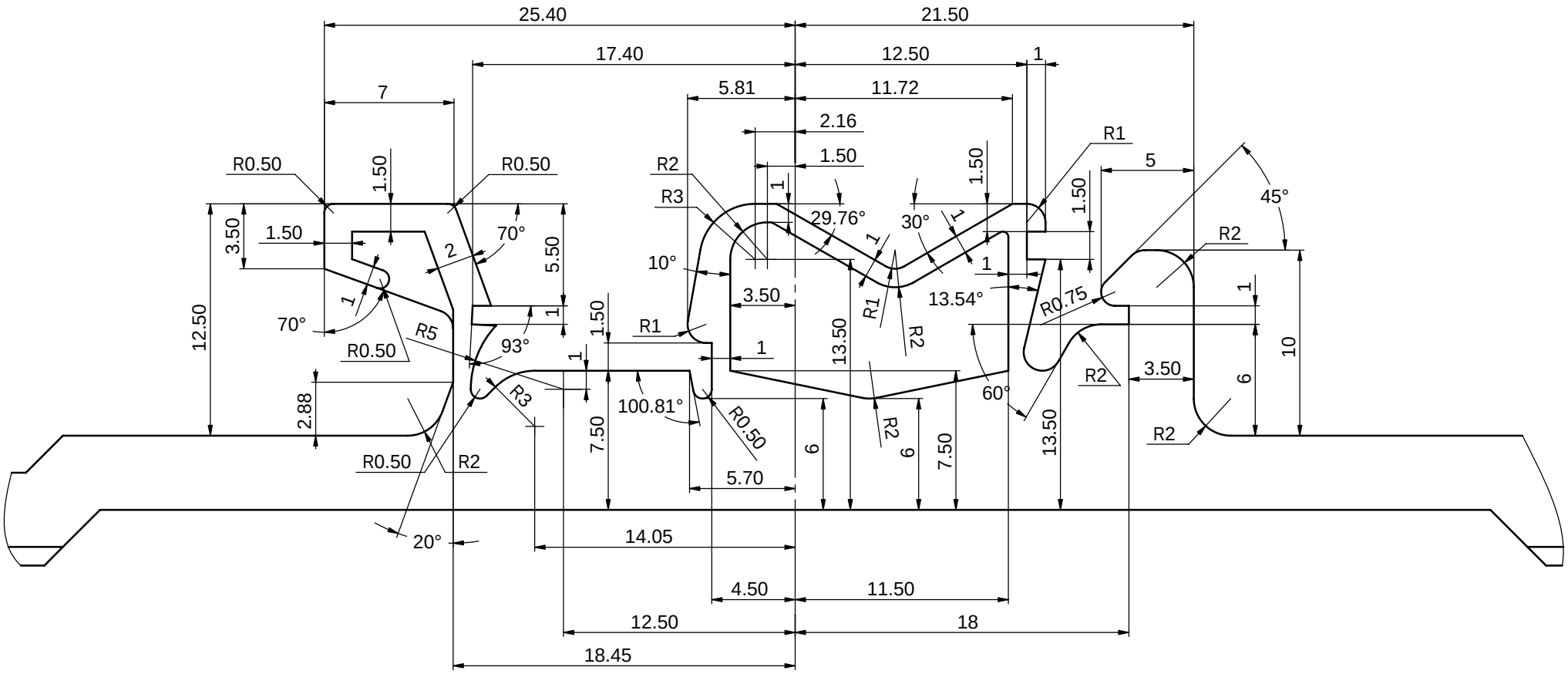

技术要求

1、材料为尼龙，表面砂面。
2、产品表面不应有划痕、擦伤、缩痕、飞边等缺陷。
3、未注形状公差应符合GB1184-80的要求。

标记	处数	更改文件名	签字	日期
设计	李松华	2004.11.24	标准化	
制图			审定	
审核			会签	
工艺			批准	

尼龙			宁波三和壳体公司
图样标记	重量	比例	导轨(120)放大图
		4.5:1	11-68
共 2 张	第 2 张		

借（通）用件登记
旧图总号
底图总号
签字
日期
档案员 日期